

RTP ING. ANTONIO NEMBROTTE

Via V. Gioberti n. 56 - Tel. 0881/617033 - 71122 Foggia
e-mail: nembrotte@gmail.com - antonio.nembrottemenna@ingpec.eu



COMUNE DI FOGGIA

Componenti RTP

- Ing. Antonio Nembrotte
- Ing. Fabio Nembrotte
- CRIROB S.r.l.

Data:

-

Allegato:

2

Scala:

-

**LAVORI DI COSTRUZIONE DI
NUOVA STRADA DI PRG -
PROLUNGAMENTO
VIA G. ALMIRANTE E
COLLEGAMENTO CON
VIA G. PARINI**

PROGETTO ESECUTIVO

(Aggiornamento prezzi all'anno 2022 ai sensi della
Legge n° 91/2022)

Oggetto:

**INQUADRAMENTO TERRITORIALE
E ZONIZZAZIONE URBANA**

Il Responsabile Procedimento:

Geom. Cosimo Arturo Suriano

Il Progettista:

RTP Ing. Antonio NEMBROTTE

COROGRAFIA

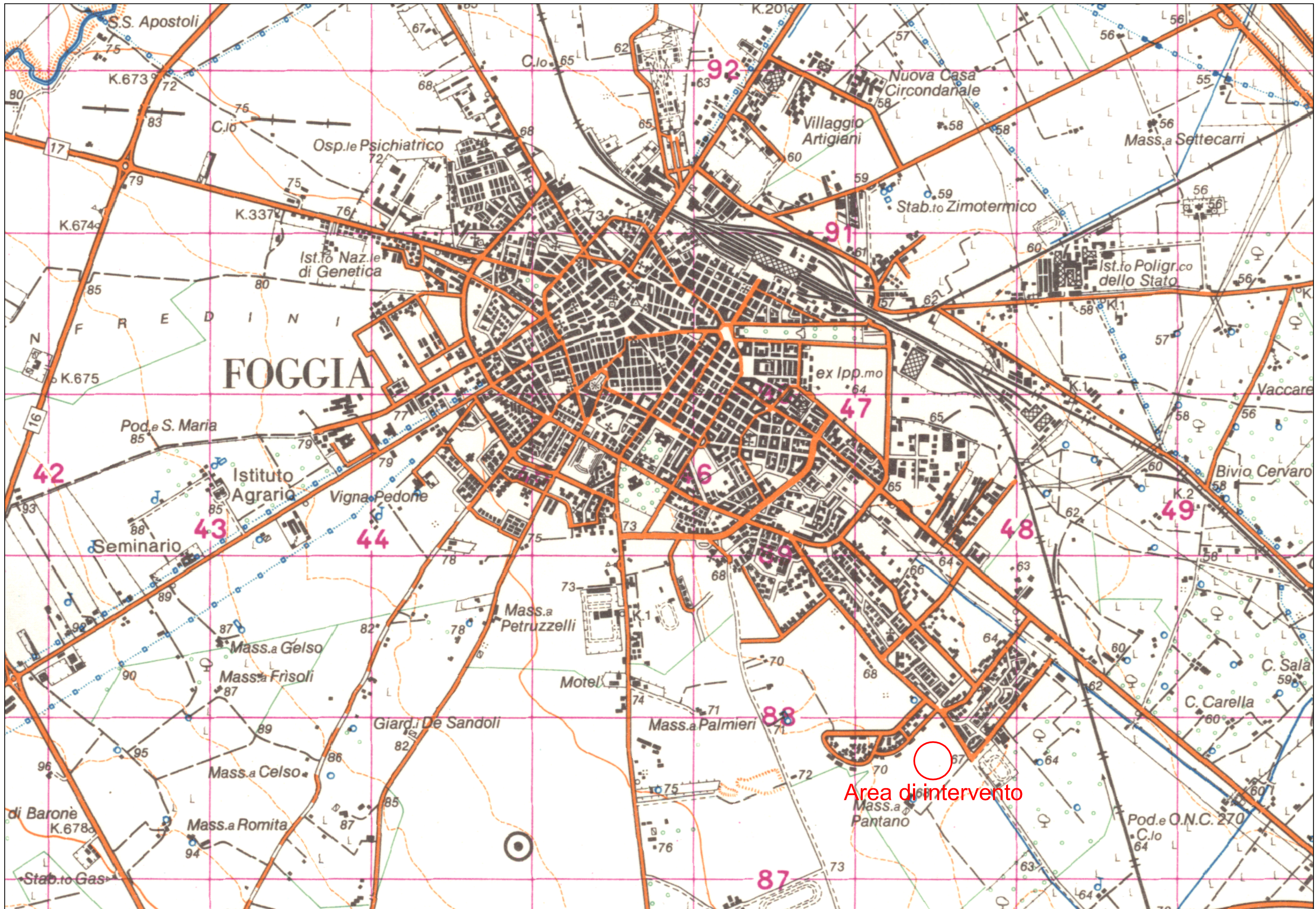

ORTOFOTO

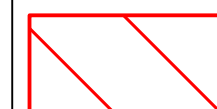

Area di intervento

STRALCIO DI P.R.G.

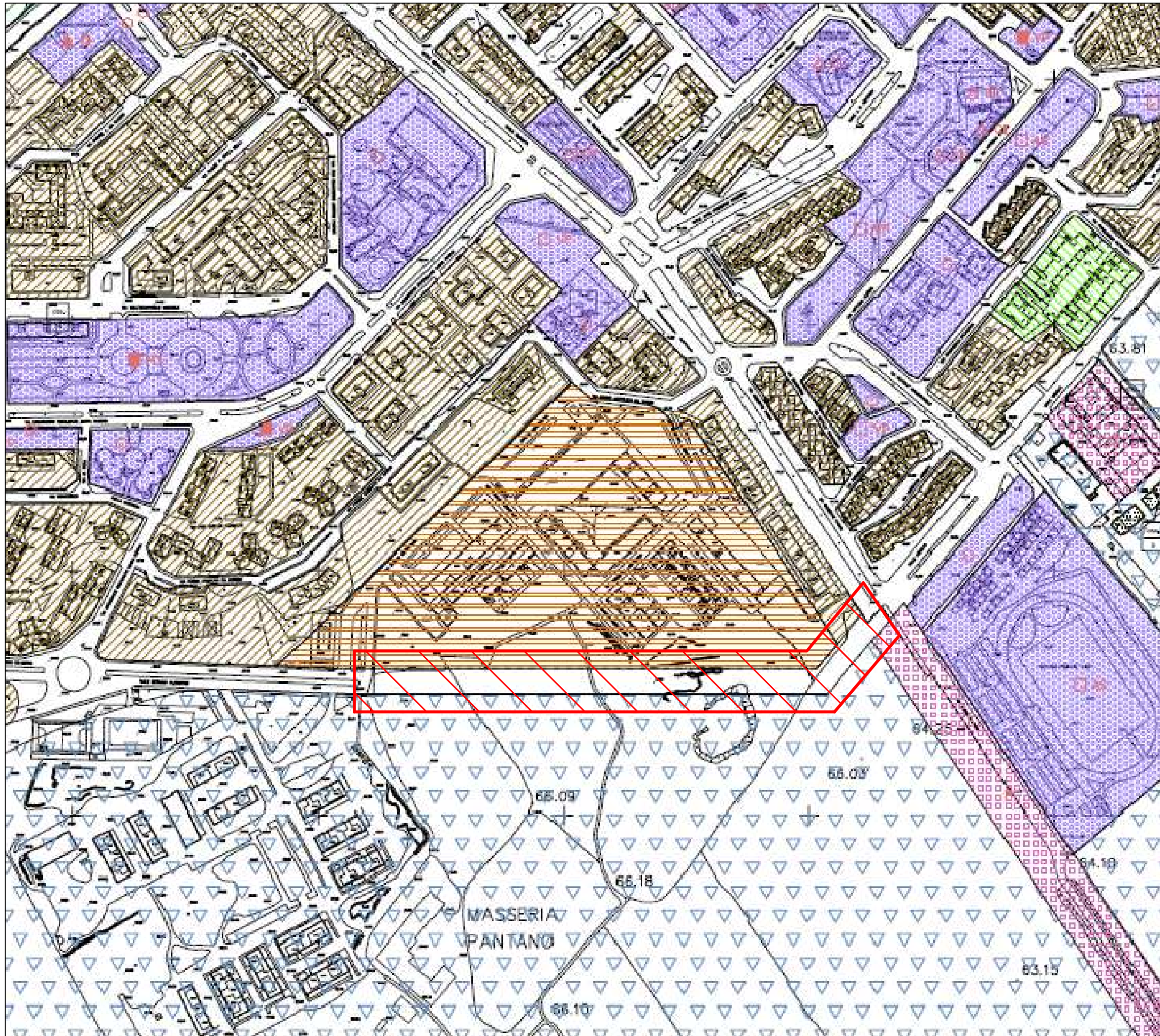

LEGENDA - P.R.G.

ZONE A	
	ZONA A1 CITTA' MURATA
	ZONA A2 SOBBORGH ANTONI
ZONE B	
	ZONA B1 EDILIZIA RESIDENZIALE ORGANIZZATA PER ISOLATI
	ZONA B2.1 EDILIZIA RESIDENZIALE INDIPENDENTE DAI CONFINI DEGLI ISOLATI, ESISTENTE
	ZONA B2.2 EDILIZIA RESIDENZIALE INDIPENDENTE DAI CONFINI DEGLI ISOLATI, NUOVA
	ZONA B3 EDILIZIA RESIDENZIALE SU AREE SOGGETTE A PIANO ESECUTIVO
ZONE C	
	ZONA C1 EDILIZIA RESIDENZIALE SU AREE PUBBLICHE
	ZONA C2 EDILIZIA RESIDENZIALE SU 'SUOI GIÀ' EDIFICATI
	ZONA C3 EDILIZIA MISTA, RESIDENZIALE E DIREZIONALE
ZONE D	
	ZONA D1 AREE PER GRANDI INDUSTRIE
	ZONA D2 AREE PER ATTREZZATURE TECNOLOGICHE PUBBLICHE
	ZONA D3 AREE PER IL COMMERCIO ALL'INGROSSO
	ZONA D4 AREE PER LABORATORI ARTIGIANALI
	ZONA D5 AREE PER ATTREZZATURE TURISTICHE DIREZIONALI
	ZONA D6 AREE PER ATTREZZATURE, DIREZIONALI E SERVIZI PUBBLICI
	OSSERVAZIONI ACCOLTE IN TERMINI DI RICONOSCIMENTO DELLO STATO DI FATTO N° 60 - 61
ZONE E	
	ZONA E AREA AGRICOLA
	ZONA E AREA AGRICOLA TUTELATA
ZONE SP	
	ZONA SP ATTREZZATURE PUBBLICHE DI QUARTIERE

 Area di intervento

INQUADRAMENTO CATASTALE

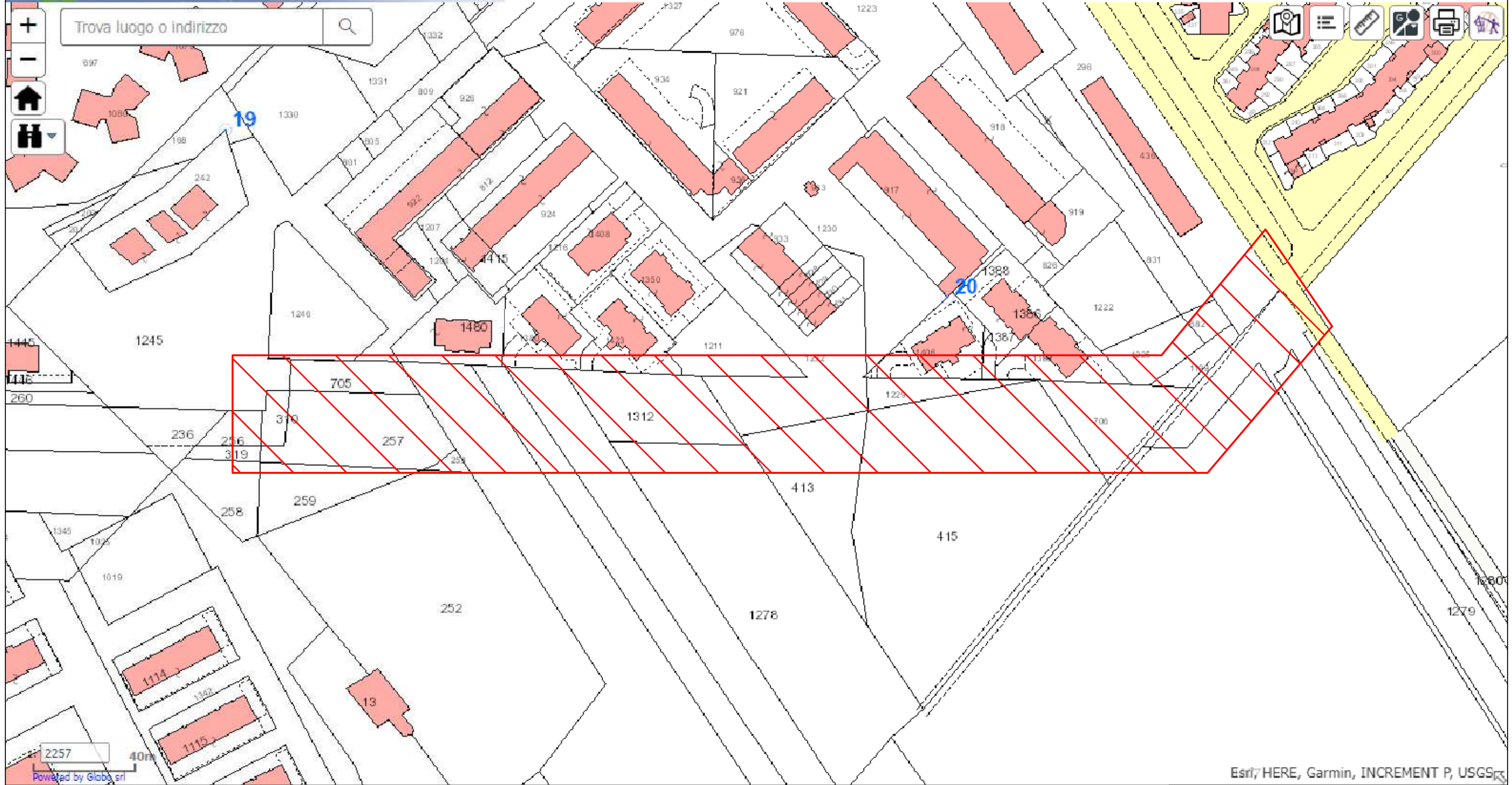

 Area di intervento

INQUADRAMENTO CATASTALE SU ORTOFOTO



 Area di intervento