RTP ING. ANTONIO NEMBROTTE
Via V. Gioberti n. 56 - Tel. 0881/617033 - 71122 Foggia
e-mail: nembrotte@gmail.com - antonio.nembrottemenna@ingpec.eu

COMUNE DI FOGGIA

Componenti RTP

- Ing. Antonio Nembrotte
- Ing. Fabio Nembrotte
- CRIROB S.r.l.

LAVORI DI COSTRUZIONE DI NUOVA STRADA DI PRG - PROLUNGAMENTO VIA G. ALMIRANTE E COLLEGAMENTO CON VIA G. PARINI

Data: -

Allegato: 7

PROGETTO ESECUTIVO

(Aggiornamento prezzi all'anno 2022 ai sensi della Legge n° 91/2022)

Scala: 1:500

Oggetto:
PLANIMETRIA DI PROGETTO
SU ORTOFOTO CON CURVE DI LIVELLO

Il Responsabile Procedimento:
Geom. Cosimo Arturo Suriano

Il Progettista:
RTP Ing. Antonio NEMBROTTE

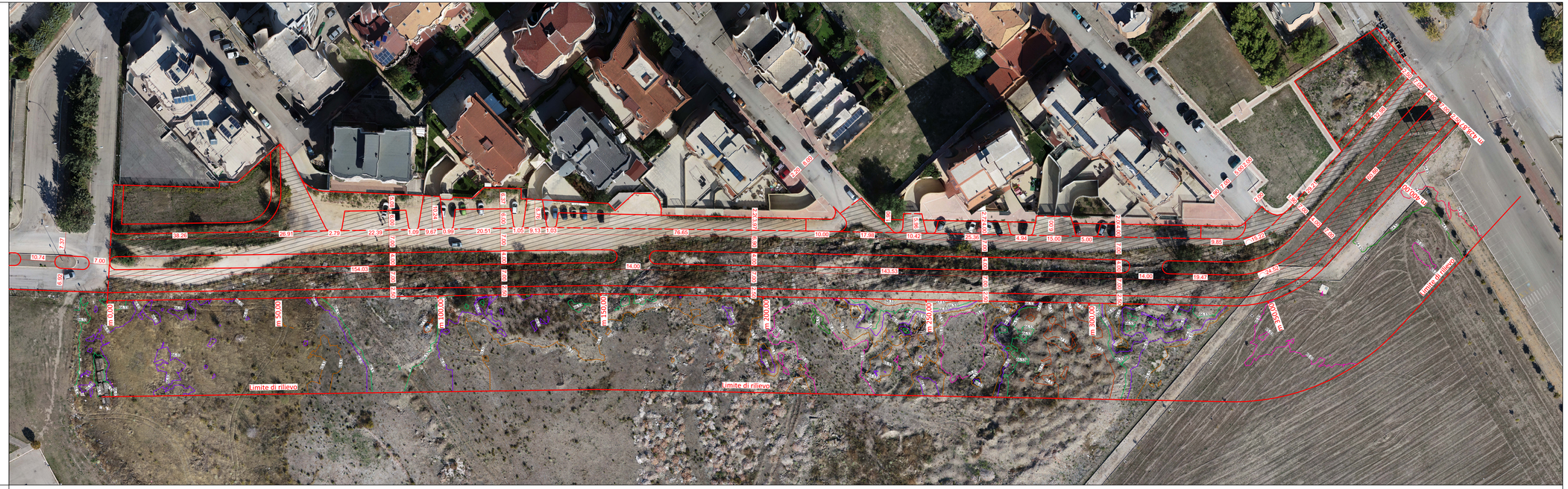

LEGENDA CURVE DI LIVELLO:

Quota slm	Quota slm
64,03	67,53
64,53	68,03
65,03	68,53
65,53	69,03
66,03	69,53
66,53	70,03
67,03	70,53